WINDOWS 7

Allumer-éteindre un ordinateur

Allumer un ordinateur

Cela peut sembler simple, mais lorsqu'on se trouve devant un ordinateur pour la première fois, on peut parfois se demander comment l'allumer…

Comme pour beaucoup d'autres appareils (télévisions, chaines-hifi, écrans…), il faut appuyer sur le bouton "**Marche-arrêt**" ⏻

- Sur un **ordinateur de bureau**, ce bouton est généralement sur la face avant de la tour. Dans certains cas, un petit voyant lumineux indique que l'appareil est sous-tension.

- Sur un **ordinateur portable**, ce bouton se trouve généralement à gauche ou à droite au-dessus du clavier.

Eteindre un ordinateur

1. Appuyez sur le bouton " **Démarrer**" en bas à gauche de votre écran.
2. Cliquez sur la petite flèche en regard du bouton "**Arrêter**".
3. Sélectionnez l'option " **Eteindre**".

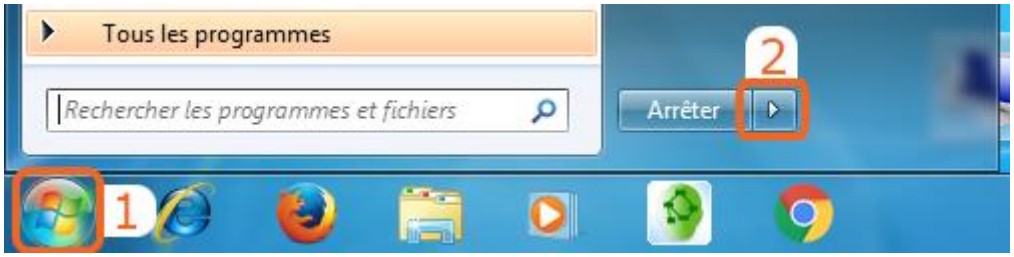

Le Bureau

Le bureau est l'élément central des ordinateurs tournant sous Windows 7 et les versions antérieures (Windows Vista, Windows XP…). Sur ces versions, vous accédez au bureau dès le démarrage. Vous pouvez y poser des fichiers, des dossiers, des raccourcis vers des dossiers ou vers des programmes. Depuis le bureau, vous pouvez également accéder aux paramètres, au panneau de configuration... via le menu "Démarrer" (voir contenu Barre des tâches).

Les icônes

Sur le bureau, vous pouvez voir des petites images, on les appelle des « icônes ». Celles-ci permettent d'accéder à des éléments de votre ordinateur. Ci-dessous, vous pouvez voir :

- Des **icônes de programmes** : en double-cliquant dessus, vous ouvrez un programme.
- Des **icônes de dossiers** : en double-cliquant dessus, vous ouvrez un dossier dans lequel vous avez rangé des fichiers.
- Des **fichiers**, c'est-à-dire un document texte Word et une image.
- La **corbeille** où sont stockés les éléments que vous avez supprimés. Pour les supprimer définitivement de l'ordinateur, il faut vider la corbeille.

Les icônes sont rangées sur une grille invisible. Pour déplacer une icône, cliquez dessus avec le bouton gauche et déplacez-la à l'endroit voulu, relâchez alors le bouton de la souris.

La barre des tâches

En bas de page (emplacement par défaut), vous trouverez la « **Barre des tâches** » qui contient des icônes et un bouton Windows à gauche (nous y reviendrons plus loin).

La barre des tâches a 2 fonctions :

- Afficher des raccourcis vers vos **programmes favoris**, on dit alors que les programmes sont « épinglés à la barre des tâches ».
- Montrer les **programmes ouverts** et pouvoir passer de l'un à l'autre en un clic.

Ces icônes peuvent changer d'aspect. En cliquant sur une icône (celle d'Internet Explorer par exemple), le programme s'ouvre et un cadre apparait autour de l'icône pour signaler que le programme est ouvert.

Pour **ajouter un raccourci** vers un programme dans la barre, ouvrez le programme. Ensuite, faites un clic droit sur son icône dans la barre des tâches et sélectionnez l'option « Épingler ce programme à la barre des tâches ».

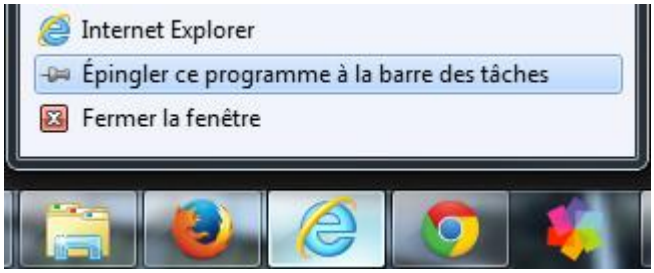

Bouton Démarrer

Sur Windows 7, à gauche de la barre des tâches, se situe le « **bouton Démarrer** ».

Un clic dessus permet d'accéder au « **menu Démarrer** » qui affiche la liste des programmes récemment ouverts, des liens vers le Panneau de configuration, les Périphériques et Imprimantes mais également des raccourcis vers les dossiers Documents, Images, Musique…

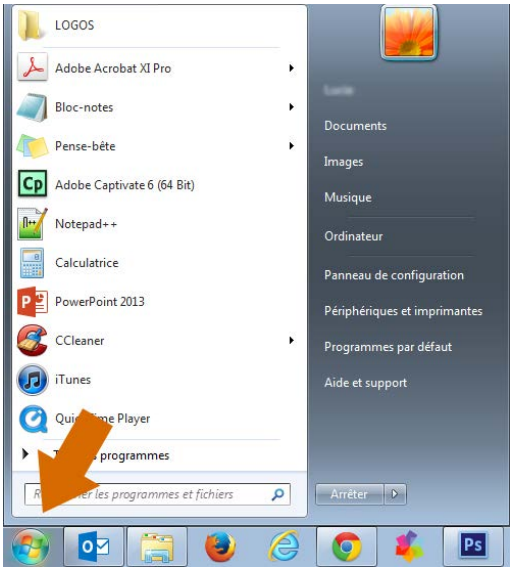

Cliquez sur « **Tous les programmes** » pour afficher la liste de tous les programmes installés sur votre ordinateur.

Dans la zone inférieure, un **champ de recherche**

permet de trouver rapidement un fichier, dossier ou programme sur votre ordinateur.

En bas à droite, cliquez sur le bouton "**Arrêter**" pour éteindre votre ordinateur ou cliquez sur la flèche à sa droite pour Changer d'utilisateur, Mettre en veille ou Redémarrer.

Remarques :
- Ce bouton s'appelle ainsi, car dans les anciennes versions, il était indiqué « Démarrer » à côté du logo Windows.
- La touche Windows (⊞) de votre clavier permet également d'ouvrir le menu "Démarrer".

La zone de notification

La zone de notification se trouve **à droite** de la barre des tâches.

Elle inclut une horloge et un groupe d'icônes.

Elle vous permet d'accéder à des réglages de configuration un peu plus poussés : son, réseau, antivirus, périphériques …

L'ensemble d'icônes affiché dépend des programmes et services installés, et de la façon dont votre ordinateur a été configuré par le fabricant. Afin de gagner de la place, toutes les icônes ne sont pas affichées. Cliquez sur la petite flèche pour les voir.

Si vous avez ajouté un nouveau périphérique matériel sur votre ordinateur (clé USB, par exemple), une icône peut apparaitre dans cette fenêtre pour vous notifier l'événement.

Avant d'enlever votre périphérique USB de votre ordinateur, cliquez sur cette icône et sélectionnez l'option « Éjecter + *Nom de votre périphérique* ». Un message vous informera ensuite que vous pouvez enlever votre clé. Sans cette manipulation, vous risquez d'endommager votre périphérique.

Astuce : Sur Windows 7, vous verrez un petit rectangle tout à fait à droite (voir image ci-dessus). Celui-ci vous permet de revenir directement au bureau sans devoir fermer toutes les fenêtres ouvertes.

Les fenêtres

Fonctionnement

Les programmes, documents, messages d'erreur, messages d'information dans Windows s'ouvrent dans des fenêtres. Ces fenêtres présentent toute une série d'éléments communs. Observez l'illustration ci-dessous pour les découvrir.

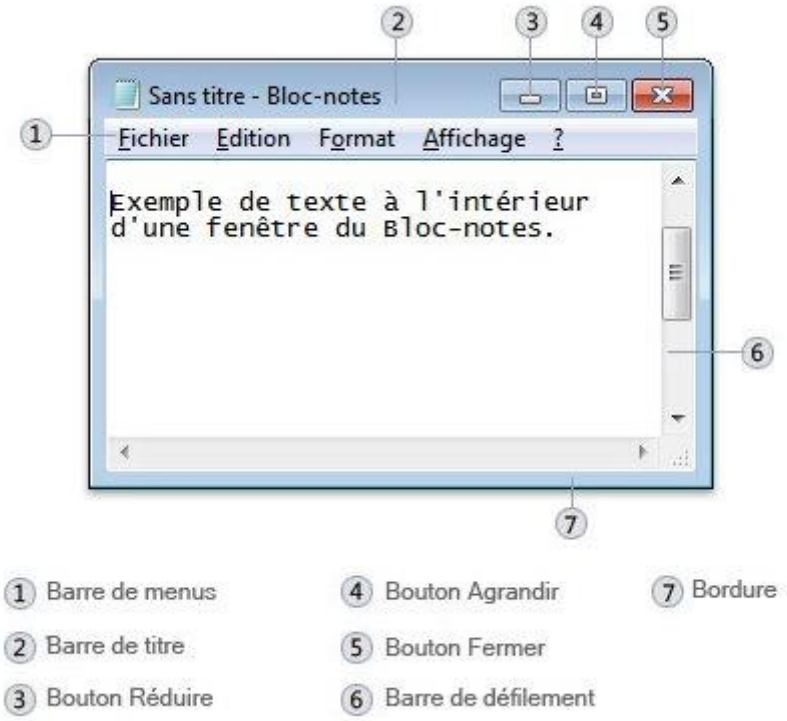

Source de l'image : http://windows.microsoft.com/fr-be/windows/working-with-windows#1TC=windows-7

1. **Barre des menus :**
   vous donne accès aux différents menus proposés par le programme.
2. **Barre de titre :**
   elle vous indique le nom du document et du programme dans lequel vous vous trouvez.
3. **Bouton Réduire :**
   en cliquant sur ce bouton, vous réduisez votre fenêtre. Elle ne sera plus visible que dans la barre des tâches.
4. **Bouton Agrandir :**
   permet d'agrandir la fenêtre. Après avoir agrandi la fenêtre, l'icône change ( ) et permet de revenir à la taille initiale.
5. **Bouton Fermer :**
   en cliquant sur cette croix, vous fermez la fenêtre ET le programme.
6. **Barre de défilement :**
   permet de faire défiler le contenu de la fenêtre afin d'afficher les informations qui ne sont pas actuellement visibles à l'écran.
7. **Bordures et coins :**
   Vous pouvez les utiliser pour modifier la taille de la fenêtre (cf. ci-dessous).

Les ascenseurs

Pour faire défiler le contenu d'une page, on utilise les ascenseurs. Ceux-ci se déplacent dans la barre de défilement. Observez plutôt :

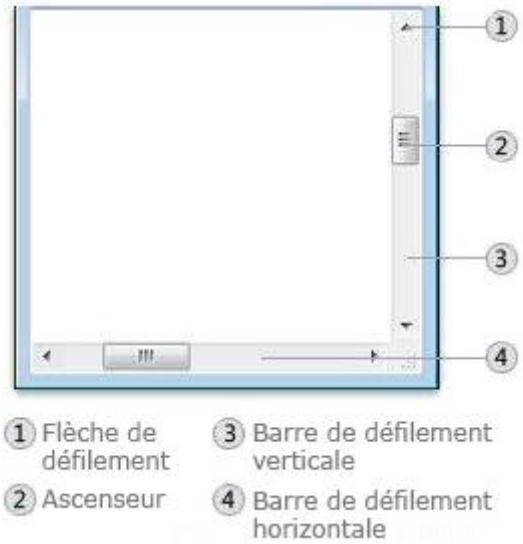

1. **Flèche de défilement :**
   cliquez brièvement de façon répétée sur la flèche de défilement vers le haut ou vers le bas pour faire défiler le contenu de la fenêtre dans la direction souhaitée. Maintenez le bouton de la souris enfoncé pour faire défiler la fenêtre plus rapidement.
2. **Ascenseur :**
   faites glisser l'ascenseur vers le haut, le bas, la gauche ou la droite pour faire défiler la fenêtre dans la direction souhaitée.
3. **Barre de défilement verticale :**
   cliquez sur une zone vide d'une barre de défilement, au-dessus ou en dessous de l'ascenseur pour faire défiler une page vers le haut ou vers le bas.
4. **Barre de défilement horizontale :**
   cliquez sur une zone vide d'une barre de défilement, à gauche ou à droite de l'ascenseur pour faire défiler une page vers la gauche ou la droite.

Déplacement et redimensionnement

1. **Pour déplacer une fenêtre**, utilisez la barre de titre (c'est celle qui contient les boutons).

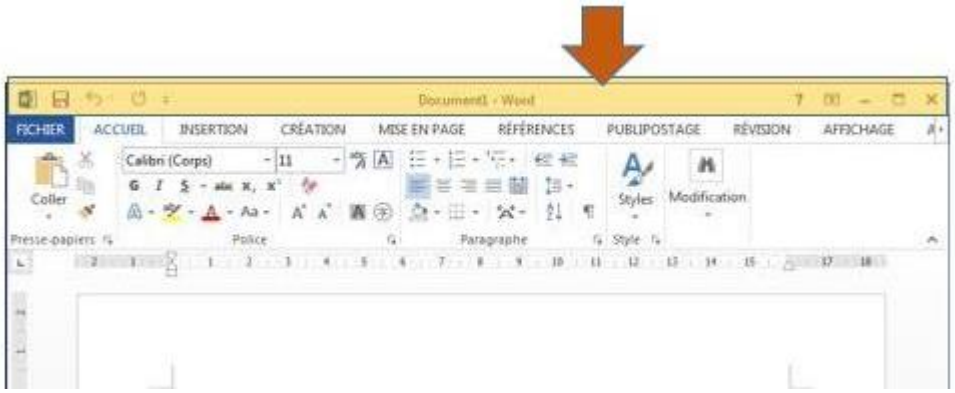

Cliquez sur cette barre et maintenez le bouton gauche enfoncé. Ensuite, déplacez votre souris et vous verrez la fenêtre bouger.

Astuce : sur Windows 7, déplacez votre fenêtre sur le bord gauche de votre écran (1), vous verrez alors apparaitre un rectangle qui s'affiche sur la moitié de l'écran (2). Relâchez votre fenêtre, elle s'affichera alors sur la moitié gauche de votre écran (3).
En faisant de même avec une autre fenêtre, mais du côté droit de l'écran, vous pourrez alors travailler avec 2 fenêtres en parallèle.

Pour qu'une fenêtre s'affiche en plein écran, déplacez la fenêtre vers le haut de l'écran.

2. **Pour redimensionner une fenêtre**, placez votre pointeur sur un des bords ou un des coins de la fenêtre. Quand le pointeur se change en double flèche, maintenez le bouton gauche de votre souris enfoncé et bougez horizontalement, verticalement ou en diagonale.
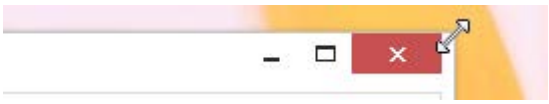
Exemple :